

Отделы компании

Функция позволяет разделить сотрудников по отделам, указать должности, назначить руководителей каждого отдела с возможностями управления группой.

Возможна бесконечная вложенность отделов – можно работать, даже если вас 1000 человек

Зачем нужна структура?

- Для визуализации. Любой сотрудник может понять, кто где работает, и обратиться при необходимости.
- Для того, чтобы отрегулировать прозрачность процессов в разных отделах.

Отделы компании

[+ Добавить отдел](#)

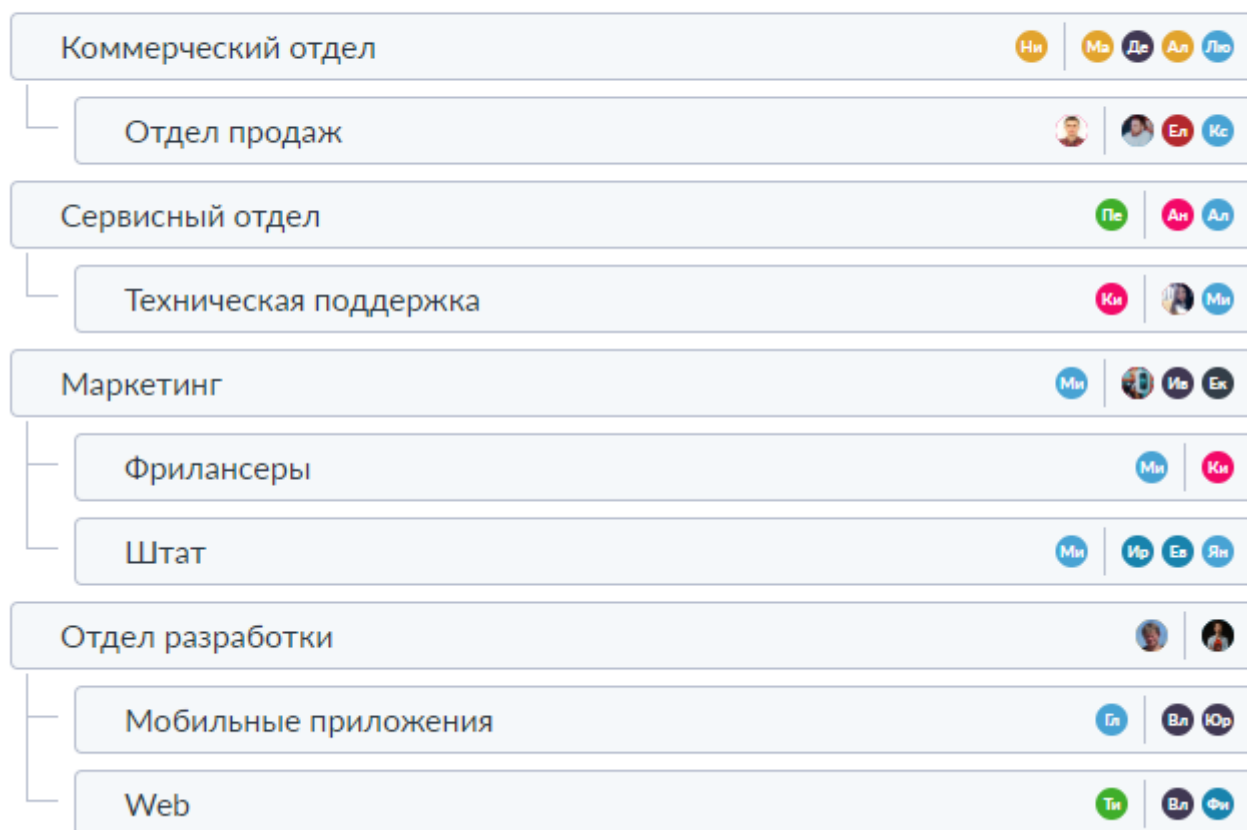

Для создания отдела компании следует перейти на страницу с настройками проектов, затем нажать на "Добавить отдел".

В окне настроек отдела можно выбрать руководителя, а также сотрудников, состоящих в данном отделе.

Новый отдел

Название отдела

Введите название отдела

Родительский отдел

Без родительского отдела

Сотрудник отдела

Поиск по списку (имя, отдел, должность)

<input type="checkbox"/>	Имя ▲	Отдел	Должность	Роль в отделе
<input type="checkbox"/>	Ал Александр			
<input checked="" type="checkbox"/>	Ал Алексей	Коммерческий отдел	Инженер-дизайнер	Сотрудник отдела ▼
<input type="checkbox"/>	Ал Алена	Коммерческий отдел, Отдел ...		Руководитель отдела
<input type="checkbox"/>	Ан Анастасия	Сервисный отдел	глав-мастер	Сотрудник отдела
<input type="checkbox"/>	Ан Антон	HR, Водители		
<input type="checkbox"/>	Ап Артём Полтавцев			
<input type="checkbox"/>	Ви Виталий	Водители	Глав-мастер	
<input type="checkbox"/>	Вл Владислав	Мобильные приложения, Web	Разработчик	
<input type="checkbox"/>	Гл Глеб	Мобильные приложения	Разработчик	
<input type="checkbox"/>	Де Денис	Коммерческий отдел	Менеджер по продажам	
<input type="checkbox"/>	Ев Евгений	Штат, Водители	SEO-специалист	
<input type="checkbox"/>	Ел Евгений Л.			
<input type="checkbox"/>	Ек Екатерина	Маркетинг	Интернет-маркетолог	
<input type="checkbox"/>	ЕС Екатерина Северная			
<input type="checkbox"/>	Ел Елена	Отдел продаж	Менеджер по продажам	
<input type="checkbox"/>	Ив Иван	Маркетинг		

Создать отдел